Organigramm der Kerckhoff-Klinik

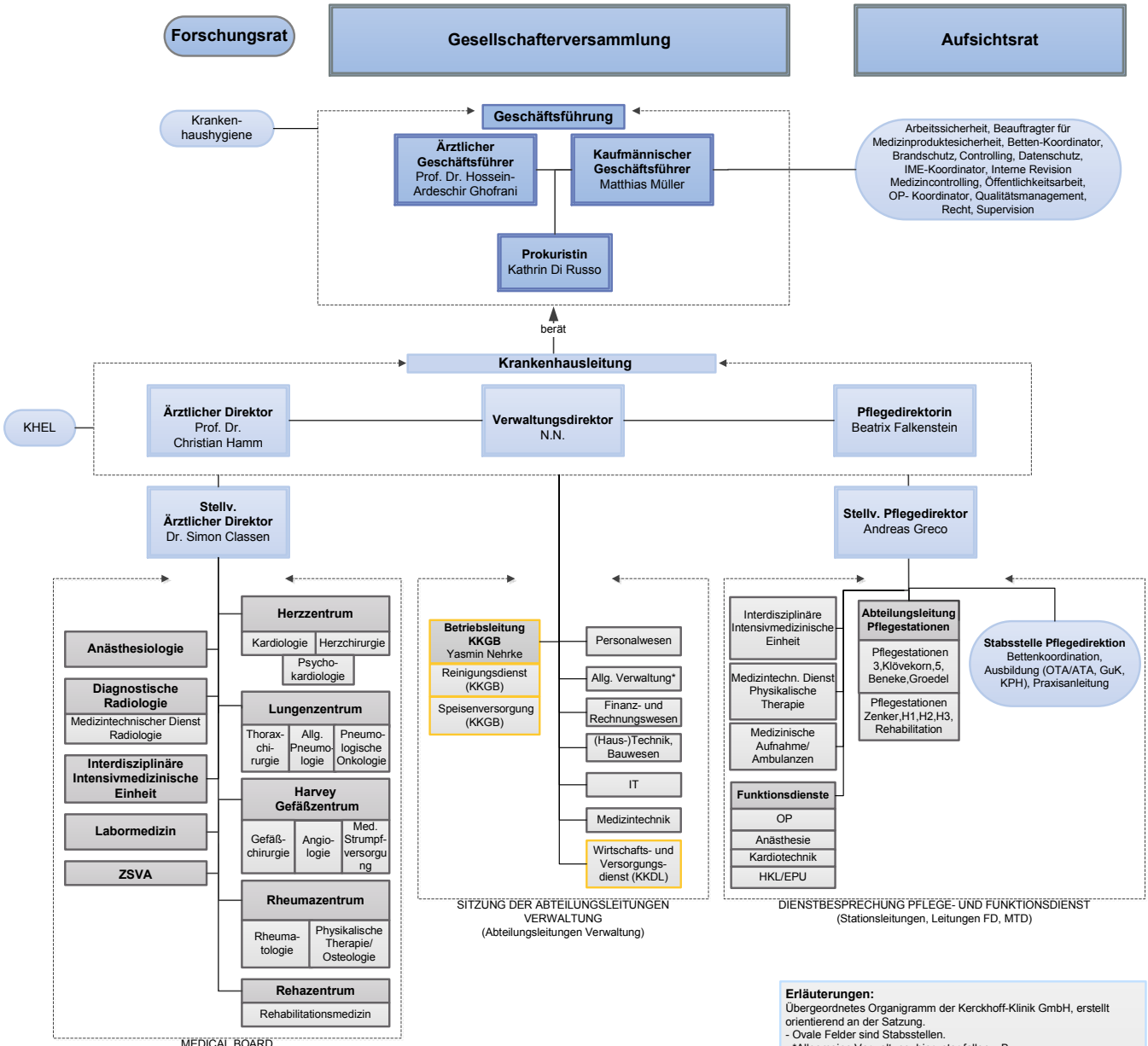

Erläuterungen:
Übergeordnetes Organigramm der Kerckhoff-Klinik GmbH, erstellt orientierend an der Satzung.
- Ovale Felder sind Stabsstellen.
- *Allgemeine Verwaltung: hierunter fallen z.B. Empfang, Wahlleistungsmanagement, Vergabestelle etc.
- Gelb umrandete Kästchen sind Tochtergesellschaften

Der gestrichelter Rahmen stellt ein funktionsübergreifendes Team dar, das sich aus Leitungspositionen zusammensetzt und sich regelmäßig in Sitzungen trifft.
- Unter den Wirtschafts- und Versorgungsdienst fällt ebenfalls die Poststelle

Legende:
IBF: Innerbetriebliche Fortbildung
IT: Informationstechnologie
KHEL: Krankenhauseinsatzleitung
KKGB: Kerckhoff-Klinik Gebäudebetriebsgesellschaft
KKDL: Kerckhoff-Klinik Dienstleistungsgesellschaft
N.N.: Nomen nescio (Platzhalter für eine (noch) unbekannte Person)
ppa.: per procura, deutsch Prokurist
ZSVA: Zentrale Sterilgutversorgungsabteilung