

Unsere Referenten und Moderatoren:

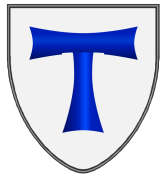

Prof. Dr. A. Ghofrani



Dr. Holger Nef



Prof. Dr. Ulf Müller-Ladner



Prof. Dr. Christian Hamm

So erreichen Sie den Veranstaltungsort:

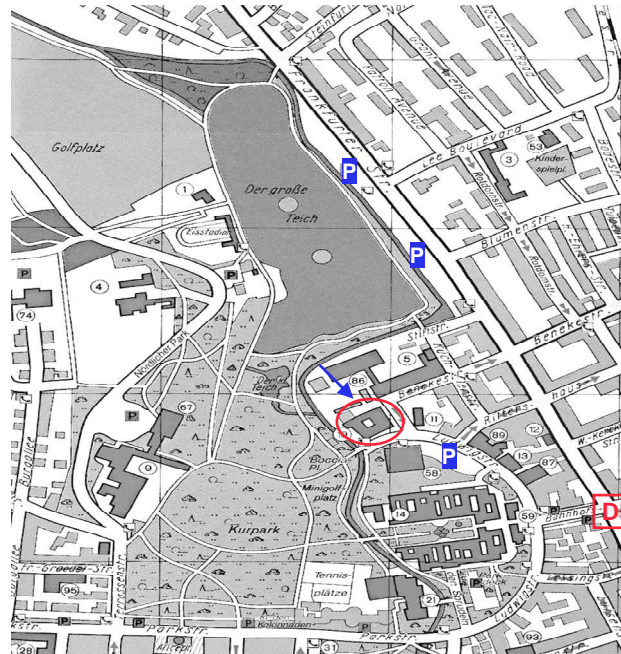

mit dem PKW: von der Autobahn A5 Abfahrt Ober-Mörlen, Richtung Bad Nauheim durch Nieder-Mörlen bis zur Kreuzung mit der Bahnhofsallee (ca. 3 km), dann rechts in die Bahnhofsallee und nach 200 m wieder rechts in die Ludwigstr. bis zum Kerckhoff-Reha-Zentrum (via "Klinikroute" ausgeschildert, Parkplatz an der Klinik (Tiefgarage), vor dem Thermalbad gegenüber der Kerckhoff-Klinik oder an der Frankfurter Strasse am großen Teich, von dort ca. 5 min. Gehzeit bis zur Kerckhoff-Klinik)

Die Fortbildung findet im **Kristallsaal des Kerckhoff-Rehabilitations-Zentrum** statt:
(Ludwigstraße 41, 61231 Bad Nauheim)
Kontaktadresse:
Sekretariat Prof. Müller-Ladner,
Frau J. Marsteller, Tel.: 06032/996 2101, Fax: 06032 / 996 2104, E-Mail: rheumatologie@kerckhoff-klinik.de



**Pulmonal-Arterielle Hypertonie
Aus der Sicht des Facharztes**



Einladung zum
**Interdisziplinären
Abendsymposium
der
Kerckhoff-Klinik
und der Justus-Liebig
Universität Gießen**

am Mittwoch, 11. Februar 2009

18.30 – 21.00

im Kerckhoff-Rehazentrum

Liebe Kolleginnen und Kollegen,

Die pulmonal-arterielle Hypertonie zählt zu den dynamischsten interdisziplinären Krankheitsentitäten der letzten Jahre, vor allem, da von verschiedenen Fachgebieten ausgehend entscheidende Beiträge zur Pathophysiologie und zur Entwicklung neuer Therapiestrategien geleistet werden konnten.

Der klinisch-wissenschaftliche Verbund der Kerckhoff-Klinik mit dem Universitätsklinikum in Giessen beinhaltet alle die Fachgebiete vor Ort und in enger Zusammenarbeit, die diese Entwicklung über die letzten Jahre mit begleitet hat.

Wir wollen Ihnen daher die aktuellen Entwicklungen auf dem Gebiet der PAH aus verschiedenen Richtungen gemeinsam und interdisziplinär nahebringen und Ihnen ermöglichen, mit den Referenten über die derzeitige und zukünftige Bedeutung dieser Entwicklungen intensiv zu diskutieren.

Wir freuen uns, Sie in Bad Nauheim begrüßen zu dürfen.

Mit besten Grüßen

Ihre
Prof. Dr. Ardeschir Ghofrani
Prof. Dr. Christian Hamm
Prof. Dr. Ulf Müller-Ladner
Dr. Holger Nef

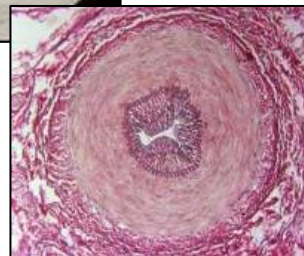
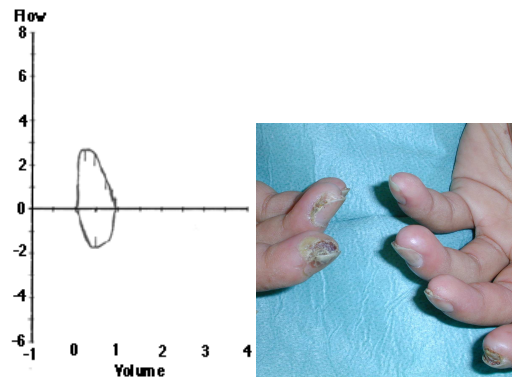
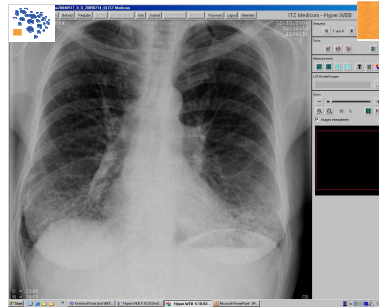

Programmübersicht:

Begrüßungsimbiss 18.30 – 19.00

Moderation:

Prof. Dr. Christian Hamm

Ärztlicher Direktor

Kerckhoff-Klinik Bad Nauheim

19.00 – 19.30

PAH aus der Sicht des...Rheumatologen

Prof. Dr. Ulf Müller-Ladner

Abt. Rheumatologie und Klinische Immunologie,
Kerckhoff-Klinik Bad Nauheim/Lehrstuhl für Innere
Medizin/Rheumatologie der Univ. Giessen

19.30 – 20.00

PAH aus der Sicht des...Pulmonologen

Prof. Dr. Ardeschir Ghofrani

Abt. Pulmonologie, Kerckhoff-Klinik Bad
Nauheim/Medizinische Klinik und Poliklinik II
Abteilung für Pulmonologie
Universitätsklinikum Giessen und Marburg

20.00 – 20.30

PAH aus der Sicht des...Kardiologen

Dr. Holger Nef

Abt. Kardiologie, Kerckhoff-Klinik Bad Nauheim

Diskussion mit den Referenten 20.30 – 21.00

*Die Veranstaltung wird durch die
freundliche Unterstützung der Firmen
Encysive und Pfizer sowie die*

**Kerckhoff-Klinik
Forschungs-GmbH**

ermöglicht.